

PANDUAN PELAKSANAAN KEBERSIHAN, KESEHATAN, KESELAMATAN, DAN KELESTARIAN LINGKUNGAN DALAM KEGIATAN WISATA GOLF

Dalam Rangka Melaksanakan Protokol Kesehatan
Bagi Masyarakat Produktif Untuk Pencegahan dan
Pengendalian *Corona Virus Disease 2019 (COVID-19)*
Edisi September 2020



PANDUAN PELAKSANAAN KEBERSIHAN, KESEHATAN, KESELAMATAN, DAN KELESTARIAN LINGKUNGAN DALAM KEGIATAN WISATA GOLF

Dalam Rangka Melaksanakan Protokol Kesehatan
Bagi Masyarakat Produktif untuk Pencegahan dan Pengendalian
Corona Virus Disease 2019 (COVID-19)
Edisi September 2020

KEMENTERIAN PARIWISATA DAN EKONOMI KREATIF/
KEPALA BADAN PARIWISATA DAN EKONOMI KREATIF
REPUBLIK INDONESIA

KATA PENGANTAR

Pariwisata merupakan sektor ekonomi andalan utama Indonesia dan penghasil devisa utama Indonesia dalam beberapa dekade terakhir. Wisata golf merupakan salah satu kegiatan pariwisata berkualitas (*high quality tourism*) karena selain jenis wisata ini memberi devisa yang besar karena pengeluaran wisatawan golf enam kali lebih besar dibandingkan jenis pengeluaran wisatawan biasa, juga memberi dampak berganda yang besar pula. Peluang Indonesia untuk dikembangkan menjadi destinasi wisata golf kelas dunia sangat besar karena Indonesia memiliki banyak lapangan golf kelas internasional, harga paket wisata golf yang lebih murah, dan cuaca yang bersahabat.

Saat ini, sector pariwisata di Indonesia mengalami pukulan yang keras karena pandemi COVID-19 yang menyebabkan penurunan yang sangat tajam devisa dari semua sektor ekonomi terutama pariwisata. Pada masa pandemi COVID-19, ternyata permainan golf dinilai sebagai salah satu aktivitas rekreasi dan olahraga yang memiliki risiko penularan paling kecil karena merupakan aktivitas olahraga yang dilakukan di alam terbuka, tidak memerlukan kontak fisik dengan orang lain, serta melibatkan sekelompok kecil orang. Selama pandemi, minat wisatawan untuk melakukan wisata golf memiliki tingkat popularitas yang semakin tinggi dan diyakini menjadi aktivitas fisik dan mental yang positif memasuki tahap normalisasi.

Oleh karena itu, Kementerian Pariwisata dan para pelaku usaha golf menyiapkan Panduan Pelaksanaan Kebersihan, Kesehatan, dan Kelestarian Lingkungan Dalam Kegiatan Wisata Golf sebagai acuan bagi para pemangku kepentingan industri golf dan jaminan keamanan dan keselamatan bagi wisatawan golf dalam melaksanakan kegiatan golf selama pandemi COVID-19 di Indonesia.

Salam golf !

September, 2020

Wishnutama Kusubandio

Menteri Pariwisata dan Ekonomi Kreatif/
Kepala Badan Pariwisata dan Ekonomi Kreatif
Republik Indonesia

DAFTAR ISI

KATA PENGANTAR

DAFTAR ISI

SEPUTAR KEGIATAN GOLF	01
PANDUAN DI LAPANGAN GOLF	02
Reservasi ●	03
Area Lobby ●	03
Konter Registrasi ●	04
Ruang Loker ●	06
Area Starter ●	07
Area Driving Range ●	08
Lapangan Golf ●	09
Restoran ●	10
Panduan Umum ●	11
PANDUAN PENYELENGGARAAN	
KEGIATAN TURNAMEN GOLF	13
Pintu Masuk (<i>Entrance</i>) ●	14
Registrasi ●	14
Pengecekan <i>Pairing</i> ●	14
Pengambilan <i>Goodie Bag</i> ●	15
Loker ●	15
Penyelenggaraan Kegiatan Turnamen Golf ●	15
<i>Shelter/Kiosk</i> ●	16
Area Pencatatan Skor ●	17
Acara Penyerahan Hadiah ●	17
Panduan Umum Penyelenggaraan ●	
Kegiatan Turnamen Golf	18
Panduan Panitia Penyelenggara ●	
(Event Organizer/EO)	19
Panduan <i>Volunteer</i> dan Vendor ●	20

DAFTAR PUSTAKA

PENGERTIAN UMUM

PERTANYAAN YANG SERING DIAJUKAN

LAMPIRAN

UCAPAN TERIMA KASIH

INFORMASI KONTAK

SEPUTAR KEGIATAN GOLF

Golf adalah permainan luar ruangan yang dimainkan secara perorangan atau tim. Dalam golf, semua pemainnya akan berlomba memasukkan bola ke dalam lubang-lubang yang ada di lapangan golf dengan jumlah pukulan sesedikit mungkin. Bola golf dipukul dengan menggunakan satu set tongkat pemukul yang disebut klab atau stik golf (*golf club*).

Golf adalah salah satu permainan yang tidak memiliki standar bentuk lapangan. Masing-masing lapangan golf memiliki desain unik dan biasanya terdiri dari 9-18 *hole* (lubang). Aturan utama dalam golf adalah memainkan sebuah bola dengan stik golf dari daerah tee (*teeing ground*) ke dalam lubang dengan satu pukulan atau beberapa pukulan sesuai dengan aturan permainan.

Kata 'golf' kemungkinan berasal dari pelafalan Skotlandia untuk kata 'kolff', yang dalam bahasa Belanda berarti stik atau tongkat pemukul. Fakta menunjukkan bahwa permainan golf modern berasal dari Skotlandia. Lapangan golf pertama yang juga merupakan lapangan golf tertua di dunia adalah *The Old Links* yang memiliki 18 lubang dan terletak di Musselburgh Racecourse, Skotlandia. Lapangan golf ini berada di tepi laut dan disebut '*links*' karena berada di bukit-bukit berpasir yang menghubungkan daratan dan laut.

Sistem keanggotaan klub golf dan aturan tertulis pertama tentang permainan golf berasal dari Skotlandia. Turnamen golf resmi pertama di dunia juga diselenggarakan di Skotlandia, yang kemudian menyebar ke Inggris dan ke seluruh dunia serta menjadi awal dari permainan golf modern.

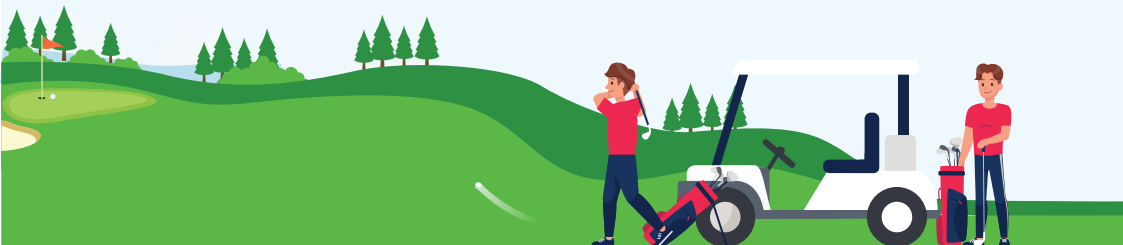

PANDUAN DI LAPANGAN GOLF



- Alur Kedatangan
- Alur Kepulangan

1 | RESERVASI

TAMU (GOLFER)



Dianjurkan untuk melakukan reservasi secara daring sebelum dan ketika berada di lapangan golf.

MANAJEMEN



Menganjurkan reservasi secara daring sebelum kedatangan tamu ke lapangan golf.



Menyediakan fasilitas reservasi secara daring.

2 | AREA LOBBY

TAMU



Wajib menggunakan alat pelindung diri (APD) minimal masker selama di *club house*.



Menitipkan tas golf (*golf bag*) kepada petugas dan menerima nomor tas (*bag tag*) yang telah dibersihkan sebelum bermain golf.



Menyerahkan nomor tas (*bag tag*) kepada petugas untuk mengambil tas golf (*golf bag*).

PRAMUSIAGA



Melakukan pengecekan suhu badan tamu. Apabila suhu badannya lebih dari 37,3 °C dalam 2 kali pemeriksaan dengan jarak 5 menit, maka tamu tidak diperkenankan masuk *golf club* dan diimbau untuk melakukan pengecekan kesehatan di rumah sakit rujukan terdekat.



Tidak menyentuh tas golf secara langsung (menggunakan sarung tangan).



Memberikan nomor tas (*bag tag*) yang sudah dibersihkan (disinfeksi).



Wajib mengingatkan tamu yang datang untuk selalu menggunakan masker selama berada di area *Club House*.



Mengatur jarak antrian tamu.

3 | KONTER REGISTRASI

TAMU (*GOLFER*)



Wajib menjaga jarak minimal 1 meter dengan staf registrasi.



Selalu membawa alat sanitasi.



Menggunakan alat pelindung diri (APD) minimal masker.



Melakukan pendaftaran dan mengisi formulir pengecekan mandiri (*self assessment*) risiko COVID-19 secara daring (*online*) sebelum bermain golf.



Dianjurkan melakukan pembayaran secara non tunai (*cashless*) sebelum bermain golf.

PETUGAS REGISTRASI



Menggunakan APD minimal masker dan sarung tangan.



Mewajibkan tamu untuk mengisi formulir *self assessment* secara daring sesuai dengan format yang diatur oleh manajemen lapangan golf dengan mengacu kepada formulir rekomendasi World Health Organization (WHO). Formulir rekomendasi WHO dilampirkan secara daring.



Sering mencuci tangan dengan sabun atau menggunakan *hand sanitizer* setelah melakukan pengecekan dokumen tamu.



Menyarankan kepada tamu untuk melakukan pembayaran secara non tunai (*cashless*).

MANAJEMEN



Menyediakan informasi mengenai gejala, penyebaran, dan cara-cara pencegahan penularan COVID-19.



Menyediakan cairan *hand sanitizer* di meja Registrasi.



Mengatur meja registrasi dengan pembatas atau memberi jarak aman antara petugas registrasi.



Mengatur jarak antrian minimum 1 meter antar tamu.



Membuat peraturan bagi stafnya agar melakukan disinfeksi area registrasi setiap 3 jam sekali.

4 | RUANG LOKER

TAMU



Menjaga jarak dengan orang lain minimal 1 meter.



Menggunakan loker yang telah ditentukan oleh petugas.



Tidak beristirahat di ruang ganti.



Membuang sampah pada tempatnya.



Mencuci tangan dengan air mengalir dan sabun atau *hand sanitizer* setiap sebelum dan sesudah menyentuh loker.

PETUGAS KEBERSIHAN



Wajib menggunakan APD berupa masker, pelindung wajah (*face shield*), dan sarung tangan.



Membersihkan loker setiap sebelum dan sesudah digunakan.



Meminta tamu untuk tidak beristirahat di ruang ganti.



Menganjurkan tamu untuk menaruh handuk bekas di dalam keranjang yang sudah di sediakan.



Melakukan disinfeksi setiap 3 jam sekali.

MANAJEMEN



Membatasi jumlah pengguna ruangan dan fasilitas loker sebanyak 50% dari kapasitas normal.

5 | AREA STARTER

TAMU



Tetap menggunakan masker.



Menjaga jarak dengan orang lain.

PETUGAS



Menentukan batas antrian dengan jarak 1 meter di area *starter*.



Penggunaan 1 *golf cart* untuk 1 pemain dan atau apabila digunakan oleh 2 pemain, maka *golf cart* harus dipasang partisi/sekat pemisah di antara tempat duduknya.

MANAJEMEN



Membatasi jumlah pengguna ruangan dan fasilitas di area *starter* sebanyak 50% dari kapasitas normal.



Membuat kebijakan agar stafnya melakukan disinfeksi *golf cart* setiap sebelum dan setelah digunakan.



Membuat kebijakan agar stafnya melakukan disinfeksi area *starter* setiap 3 jam sekali.

6 | AREA DRIVING RANGE

TAMU



Wajib menjaga jarak minimal 1 meter dengan semua orang.



Tidak menyentuh muka, mata, hidung dan mulut.

PETUGAS



Menggunakan alat pelindung diri (APD) minimal masker.



Menganjurkan tamu untuk melakukan transaksi non tunai (*cashless*).



Menyajikan makanan dan minuman dalam keadaan tertutup.



Membersihkan peralatan yang sering disentuh oleh tamu, termasuk meja dan kursi di setiap layanan.

MANAJEMEN



Menyediakan *hand sanitizer*.



Membuat kebijakan agar stafnya melakukan disinfeksi di setiap layanan.

7 | LAPANGAN GOLF

TAMU



Wajib menjaga jarak minimal 1 meter dengan semua orang.



Tidak diperkenankan menyentuh tongkat bendera di area *green*.



Tidak diperkenankan mengambil bola orang lain.



Disarankan untuk tidak menyentuh muka, mata, hidung dan mulut selama bermain golf.



Pemain diminta untuk menghaluskan permukaan *bunker* dengan kaki atau tongkatnya sebelum keluar dari *bunker*.

PETUGAS (CADDY)



Wajib menggunakan APD berupa masker dan sarung tangan.



Wajib menjaga jarak minimal 1 meter dengan pemain.



Tidak menyentuh muka, mata, hidung dan mulut.



Hanya diperkenankan memegang kepala tongkat golf.

8 | RESTORAN

TAMU



Wajib mengenakan alat pelindung diri (APD) minimal masker.



Wajib menjaga jarak minimal 1 meter dengan semua orang.



Duduk di tempat yang telah ditentukan.



Tidak diperkenankan mengambil makanan sendiri.

PETUGAS PRAMUSAJI



Menyediakan alat makan sekali pakai untuk tamu. Alat makan dan tisu tidak boleh diletakkan di area umum, tetapi diberikan secara langsung kepada tamu.



Makanan hanya boleh diambilkan atau disajikan oleh petugas yang menggunakan APD minimal masker dan sarung tangan.



Membersihkan peralatan, meja dan kursi yang telah digunakan oleh tamu



Melakukan disinfeksi setelah setiap layanan

MANAJEMEN



Membatasi jumlah pengguna ruangan dan fasilitas restoran sebanyak 50% dari kapasitas normal.



Memastikan agar area makan tamu ditempatkan di ruangan dengan sirkulasi udara yang baik.

09 | PANDUAN UMUM

KARYAWAN



Memakai alat pelindung diri (APD) minimal masker.



Petugas yang menangani barang tamu, petugas kebersihan, dan pramusaji harus menggunakan APD tambahan berupa pelindung wajah (*face shield*) dan sarung tangan.



Caddy yang bertugas di area lapangan golf wajib menggunakan masker dan sarung tangan.



Sering mencuci tangan dengan menggunakan sabun.



Tidak menyentuh muka, mulut, mata dan hidung



Menghindari kerumunan dengan menjaga jarak



Mensterilkan benda-benda yang sering disentuh di ruang publik sesuai dengan kebutuhan departemen masing masing.

MANAJEMEN



Membentuk team gugus tugas penanganan COVID-19.



Membatasi jumlah pengguna ruangan dan fasilitas sebanyak 50% dari kapasitas normal.



Seluruh tamu dan pegawai wajib diperiksa suhu badannya selama keluar masuk area *club house*.



Mengikuti rekomendasi pemerintah untuk melakukan disinfeksi area *club house* dan seluruh fasilitas yang sering disentuh secara berkala.



Memastikan semua staf telah mematuhi arahan dari pemerintah antara lain memakai masker, pelindung wajah (*face shield*), sarung tangan, rajin mencuci tangan menggunakan air mengalir dan sabun, tidak menyentuh mulut, mata, dan hidung, menghindari kerumunan, menjaga jarak, dan mengatur jam kerja.



Membuat kebijakan agar stafnya melakukan disinfeksi terhadap ruangan dan benda-benda yang sering disentuh di area umum sesuai dengan kebutuhan departemen masing masing.



Penggunaan 1 golf cart untuk 1 pemain atau apabila digunakan oleh 2 pemain, maka golf cart harus dipasang partisi/sekat pemisah di antara tempat duduknya.



Menyediakan *hand sanitizer* di setiap area publik (*kiosk* lapangan, *driving range*, *loker*, *lobby*, dan restoran).



Menyediakan informasi mengenai COVID-19 dan pencegahannya lewat poster, pengumuman, spanduk, dan lainnya.



Menyediakan set peralatan medis untuk keadaan darurat yang berisi:

- Cairan disinfektan.
- Masker.
- Sarung tangan sekali pakai.
- Pelindung mata.
- Baju alat pelindung diri (APD).

PANDUAN UNTUK PENYELENGGARAAN KEGIATAN TURNAMEN GOLF (GOLF TOURNAMENT)

- 1 PINTU MASUK
Entrance
- 2 REGISTRASI
- 3 PENGECEKAN PAIRING



- 6 SHELTER/KIOSK
- 5 PERMAINAN GOLF
- 4 PENGAMBILAN GOODIE BAG



- 7 AREA PENCATATAN SKOR
- 8 PENYERAHAN HADIAH

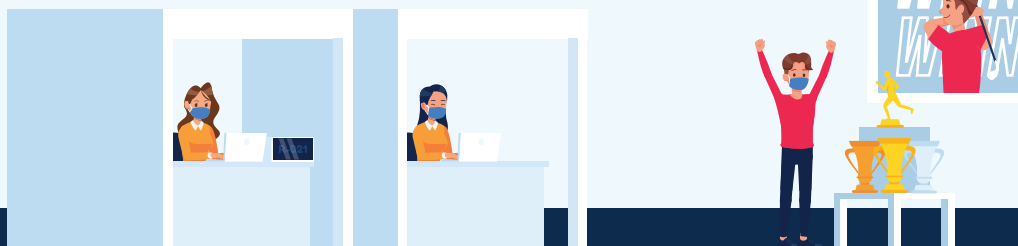

1 | PINTU MASUK (ENTRANCE)



Staf yang bertugas diwajibkan untuk selalu menggunakan alat pelindung diri (APD) minimal masker.



Melakukan pengukuran suhu badan tamu. Apabila suhu badannya lebih dari 37,3 °C dalam 2 kali pemeriksaan dengan jarak 5 menit maka tamu tidak diperkenankan masuk dan diimbau agar melakukan pengecekan kesehatan di rumah sakit rujukan terdekat.

2 | REGISTRASI



Petugas harus selalu menjaga jarak.



Mengatur *waiting line* sesuai dengan aturan jaga jarak minimal 1 meter (*physical distancing*).



Wajib menggunakan APD minimal masker dan sarung tangan.



Selalu menyediakan *hand sanitizer* di meja registrasi.



Membersihkan dan mendisinfeksi kartu golf (*wallet*) sebelum diberikan kepada peserta.

3 | PENGECEKAN PAIRING



Membatasi area pengecekan *pairing* dengan *que line* berjarak minimal 1 meter agar peserta tidak terlalu dekat dengan petugas.



Petugas selalu menggunakan masker dan sarung tangan.

4 | PENGAMBILAN GOODIE BAG



Memasang *que line* untuk jaga jarak minimal 1 meter.



Barang-barang *merchandise* di dalam *goodie bag* tidak boleh dicoba oleh peserta, termasuk jika ada *merchandise* berupa baju golf.

5 | LOKER



Penyusunan loker diatur oleh pihak manajemen lapangan golf sesuai aturan pembatasan kapasitas dan jaga jarak.



Semua peserta yang sudah selesai mandi/membersihkan diri diimbau agar langsung menaruh handuk bekas di dalam keranjang yang sudah disediakan.



Petugas khusus kebersihan wajib menggunakan masker dan sarung tangan sekali pakai.

6 | PENYELENGGARAAN KEGIATAN TURNAMEN GOLF



Kegiatan *shotgun* (pemukulan bola) untuk memulai turnamen ditiadakan selama pandemi.



Minimum interval selama 5 menit antar-*flight*.



Menjaga jarak selama berada di area *tee box*, *green* dan *shelter*.



Rake bunker dapat dilakukan oleh masing-masing peserta dengan menggunakan kaki atau perlengkapan pribadi.



Dilarang menyentuh tongkat bendera (*pin flag*) .



Penggunaan 1 *golf cart* untuk 1 pemain. Apabila *golf cart* hendak digunakan oleh 2 pemain, maka *golf cart* harus dipasang partisi/sekat pemisah di antara tempat duduknya.



Pemain dan *caddy* harus memutuskan siapa yang akan menangani bola golf baik pada saat akan *tee off*, mengambil dari lubang, membersihkan bola dan semua prosedur *drop*.



Para pemain menangani perlengkapannya secara mandiri (klub golf, payung, handuk, sarung tangan, dan lain-lain)



Caddy hanya boleh menyentuh bagian kepala tongkat golf.

7 | **SHELTER / KIOSK**

UNTUK PENYEDIAAN MAKANAN DAN MINUMAN



Selama masa adaptasi kebiasaan baru, panitia akan menyediakan semua makanan dan minuman dalam wadah tertutup.



Petugas di *shelter/kiosk* harus menggunakan alat pelindung diri (APD) berupa masker, pelindung wajah (*face shield*), dan sarung tangan.

8 | AREA PENCATATAN SKOR



Petugas diharuskan selalu menggunakan masker.



Menyediakan *hand sanitizer*.



Susunan kursi diatur dengan jarak minimal 1 meter.

9 | ACARA PENYERAHAN HADIAH



Hanya pemenang yang diperkenankan naik ke atas panggung untuk menerima piala.



Setiap orang diharuskan selalu menggunakan masker.



Setiap orang diharuskan menjaga jarak minimum 1 meter.



Mikrofon untuk acara harus dilengkapi dengan sarung pelapis khusus (*microphone cover*) yang baru.



Seluruh pengisi acara baik *master of ceremony* (MC), band, dan lain-lainnya diimbau untuk menggunakan masker.



Untuk pengambilan hadiah trofi, setelah pengumuman selesai pemenang bisa langsung menuju ke meja display untuk mengambil trofi.



Pengaturan hadiah *lucky draw* akan diletakkan di atas meja. Pemenang dapat mengambil hadiahnya langsung sesuai pemberitahuan dengan dipantau oleh pihak panitia dan tidak bersentuhan dengan pihak petugas.

10 | PANDUAN UMUM PENYELENGGARAAN KEGIATAN TURNAMEN GOLF



Seluruh petugas harus menggunakan alat pelindung diri (APD) minimal masker dan APD lain yang memadai sesuai kebutuhan kerja seperti pelindung wajah (*face shield*), sarung tangan, dan sebagainya.



Menerapkan protokol kesehatan sesuai dengan anjuran pihak berwenang (melakukan pengecekan suhu badan, menjaga jarak, menghindari kerumunan, dan lain-lain).



Menyiapkan mekanisme registrasi dengan menerapkan sistem jaga jarak, mulai dari tahap kedatangan peserta, registrasi, sampai peserta turun ke lapangan.



Semua tamu dan staf yang akan terlibat dalam event atau kegiatan turnamen diwajibkan untuk mengisi formulir *self assessment* yang sudah disediakan oleh pihak manajemen lapangan golf.



Menyediakan informasi terkait gejala, penyebaran, dan pencegahan COVID-19 di pintu-pintu masuk (*entrance*), serta menerapkan pengecekan suhu badan, mewajibkan penggunaan masker, dan penggunaan *hand sanitizer*.



Melakukan disinfeksi terhadap semua barang kebutuhan peserta turnamen seperti tas golf dan lain-lainnya.



Memastikan makanan disajikan oleh petugas pramusaji. Tamu tidak diperkenankan untuk mengambil makanan sendiri.



Memastikan pengaturan tempat duduk dengan jarak 1 meter antara sesama peserta turnamen.



Dalam pemberian hadiah trofi, peserta diminta untuk berdiri sesuai dengan jarak yang sudah diatur. Trofi diambil sendiri oleh pemenang di atas meja yang sudah disiapkan panitia.



Staf kebersihan, petugas khusus makanan dan minuman, dan petugas yang menangani pembagian barang untuk peserta harus menggunakan masker, pelindung wajah (*face shield*), dan sarung tangan sekali pakai.



Area *loading/unloading* harus memiliki tempat cuci tangan dengan air mengalir dan sabun, menerapkan protokol kesehatan jaga jarak, dan selalu didisinfeksi setiap sebelum dan sesudah digunakan.

11 | PANDUAN PANITIA PENYELENGGARA (EVENT ORGANIZER/EO)



EO wajib menginformasikan kepada pihak manajemen lapangan golf terkait jumlah total peserta turnamen yang hadir. EO memastikan agar jumlah peserta tidak melebihi kapasitas yang ditentukan manajemen lapangan golf.



EO wajib melakukan pengecekan suhu badan terhadap seluruh tim kerjanya.



EO harus memastikan agar seluruh tim kerjanya mengikuti protokol kesehatan dengan selalu memakai alat pelindung diri (APD) minimal masker. Jika diperlukan, tim kerja EO juga harus memakai APD tambahan berupa pelindung muka (*face shield*) dan sarung tangan selama berada di area *club house* atau lapangan.



EO harus memberi informasi dan menjelaskan kepada peserta undangan mengenai protokol kesehatan yang diberlakukan manajemen lapangan golf di lokasi turnamen.

12 | PANDUAN *VOLUNTEER* DAN *VENDOR*



Membatasi jumlah petugas di area pelayanan.



Wajib melakukan pengecekan suhu badan.



Selalu menggunakan masker selama di area pelayanan.



Selalu menggunakan kartu identitas (ID card) yang berlaku.



Selalu menjaga jarak aman.

DAFTAR PUSTAKA

1. <https://www.washingtonpost.com/business/2020/05/20/coronavirus-lockdowns-are-making-golf-courses-an-oasis-stir-crazy-americans-eager-get-out-tee-up/>
2. <https://gogolf.co.id/gogolf-news/apa-itu-handicaps-dalam-golf>
3. <https://golf.com/news/how-risky-is-golf-during-coronavirus-compared-to-other-activities/>
4. <https://ncga.org/tournament-safety-procedures/>
5. <https://www.ducksters.com/sports/golf.php>
6. <https://www.pga.info/covid-19-resource-hub/>

PENGERTIAN UMUM

Area Tee: adalah area tempat dimulainya permainan golf. Bola golf ditempatkan di *tee* untuk pukulan yang dilakukan pemain golf ke lubang (*hole*) pertama.

Caddy: asisten pemain golf yang membantu membawakan tas golf.

Club House: rumah klub yang dapat diakses oleh pemain golf di suatu lapangan golf.

Driving range: tempat melakukan latihan memukul bola golf untuk mengetahui seberapa jauh kemampuan memukul bola dengan menggunakan berbagai jenis stik golf serta latihan mengarahkan atau mengayun (*swing*) tongkat golf.

Fairway: adalah area utama antara *tee* dan *green*. Pada area *fairway*, rerumpunan dipotong lebih pendek untuk memudahkan pemukulan bola. Pemain golf berusaha untuk menjaga bola berada di batas *fairway* ketika berada di antara *tee* dan *green*.

Green: Adalah area tempat lubang (*hole*) berada. Rumput di area *green* dipotong pendek dan sangat halus untuk memudahkan bola menggelinding saat dipukul dengan tongkat golf.

Hazards: Banyak lubang-lubang (*holes*) dibuat lebih sulit dengan *hazards* seperti kolam-kolam dan jebakan lumpur yang harus dihindari oleh pemain golf.

Hole: lubang adalah wadah yang dimasukkan ke dalam tanah. Terdapat bendera yang menjulur keluar dari lubang agar pemain golf dapat melihat dari kejauhan.

Handicap: merupakan suatu ukuran numerik (angka) yang dipakai untuk mengukur kemampuan permainan pemain golf amatir dengan cara menghitung *nett score* dari jumlah pukulan (*strokes*). Sistem perhitungan ini tidak digunakan dalam turnamen golf profesional.

Pairing: adalah pengelompokkan pemain golf dalam satu *flight* berdasarkan *handicap*.

Tee Box/Teeing Ground: adalah batas dari *tee ground* yang ditentukan oleh sepasang penanda *tee*. Sisi depan, kiri, dan kanan *tee* dilambangkan dengan tepi luar penanda *tee*. Sebagian besar lapangan memiliki setidaknya tiga set penanda *tee* yang masing-masing memiliki warna berbeda dan menunjukkan ukuran *yard* yang berbeda. Permukaan *tee ground* umumnya berupa rumput yang dipotong lebih pendek dari *fairway* tetapi lebih panjang dari *green*.

www.kemenparekraf.go.id

